



REGIONE DEL VENETO

**Giunta Regionale  
Area Tutela e Sviluppo del Territorio  
Direzione Operativa  
Unità Organizzativa Forestale Est - Sede di Belluno  
Via Ippolito Caffi, 33 – 32100 Belluno**

Convegno sul tema  
«Abbandono della terra e re-imboschimento»  
Belluno, 25-26/09/2018

**ANALISI DELLE DINAMICHE SPAZIALI DEI POPOLAMENTI FORESTALI  
NELLA VALBELLUNA TRA IL 1954 E IL 2011**

**ANALYSE DES DYNAMIQUE SPATIALES DES FORÊTS EN LA VALLÉE  
VALBELLUNA DANS LA PÉRIODE 1954 - 2011**

Dott. Forestale Giuseppe Menegus



## La forêt dans la vallée du torrent Ardo (1954)



Torrent Ardo



## La forêt dans la vallée du torrent Ardo (2015)







## La forêt dans la vallée du torrent Ardo (1954)

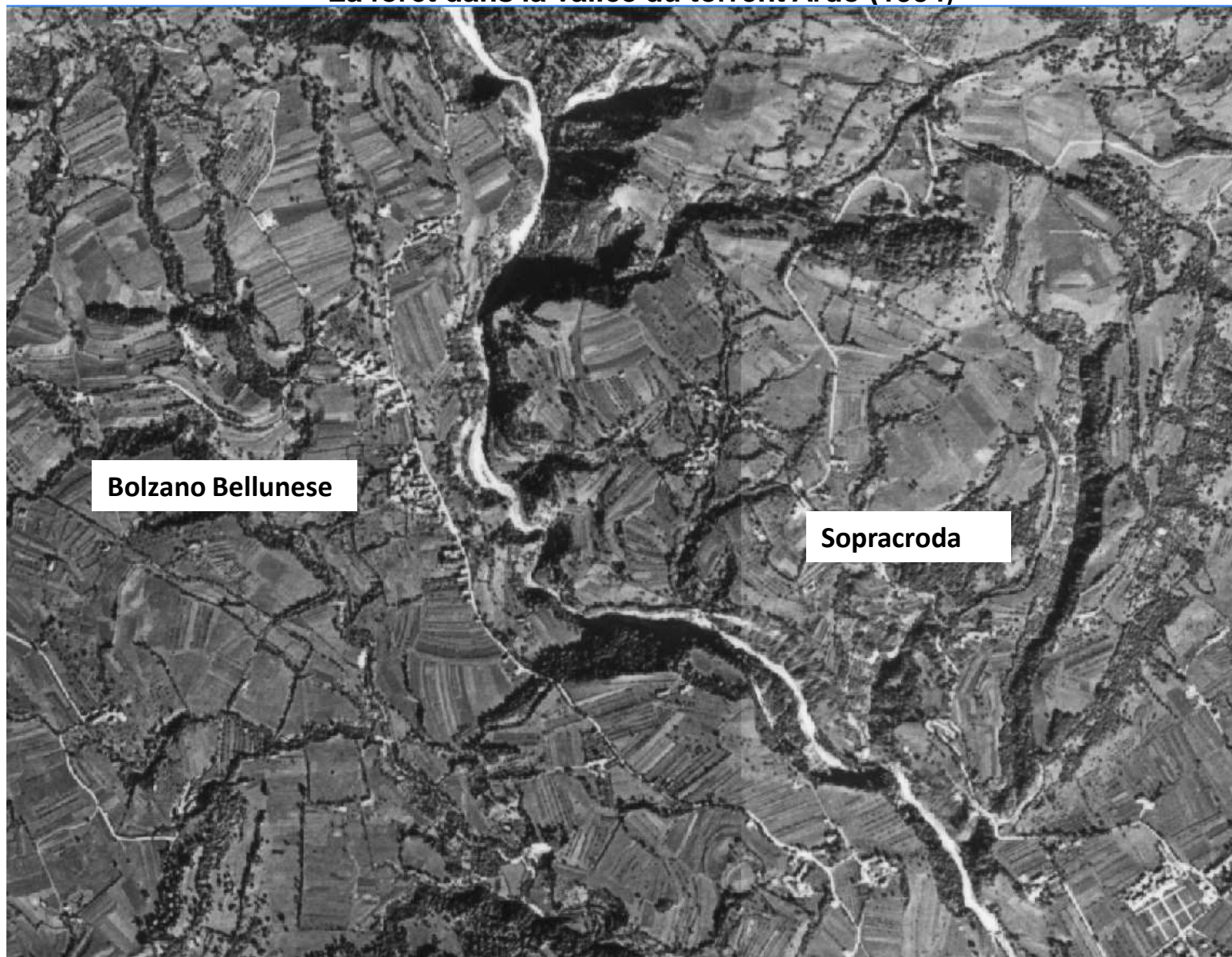



## La forêt dans la vallée du torrent Ardo (2015)







## La forêt dans la vallée du torrent Ardo (1954)

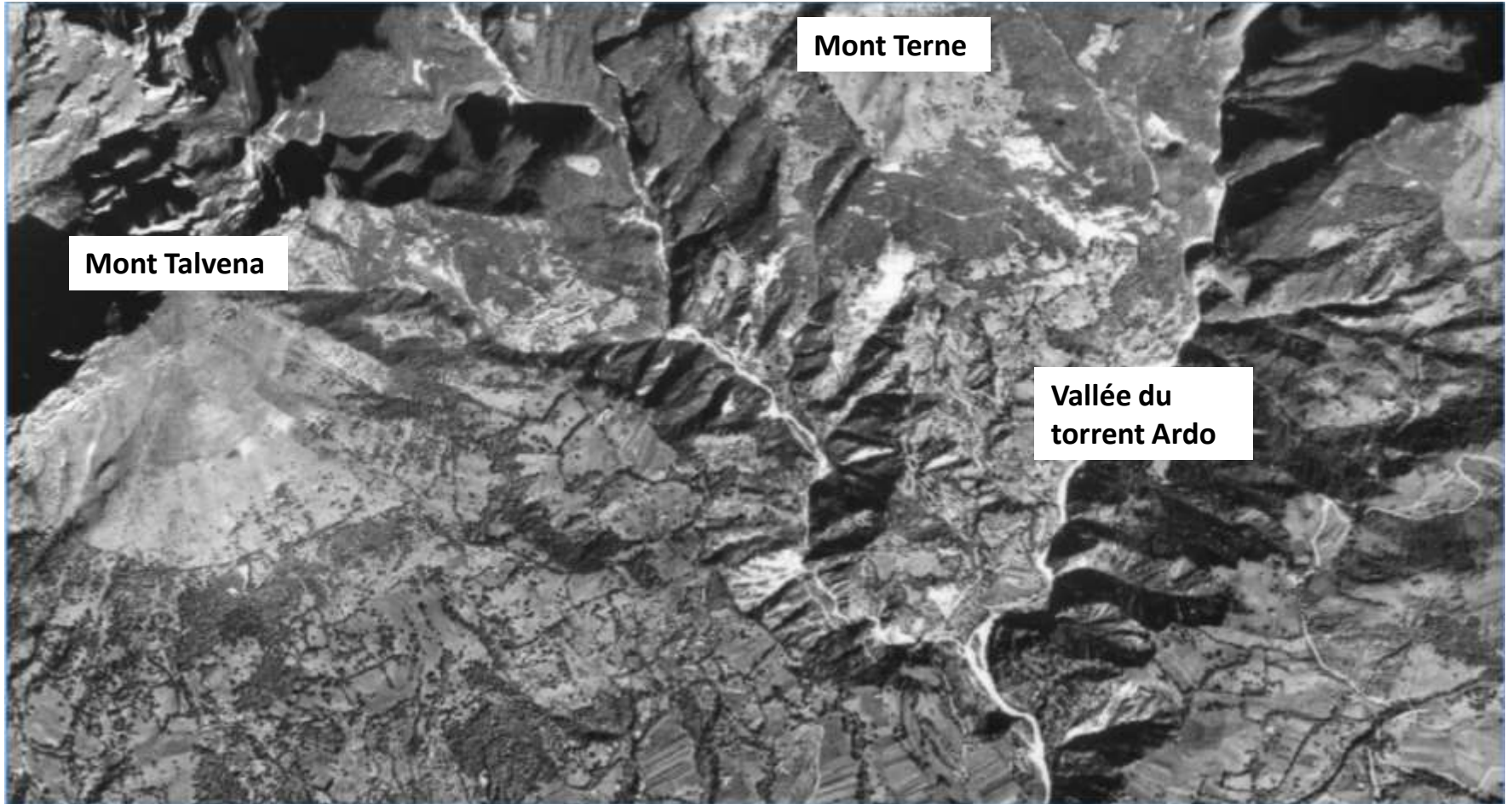



## La forêt dans la vallée du torrent Ardo (2015)

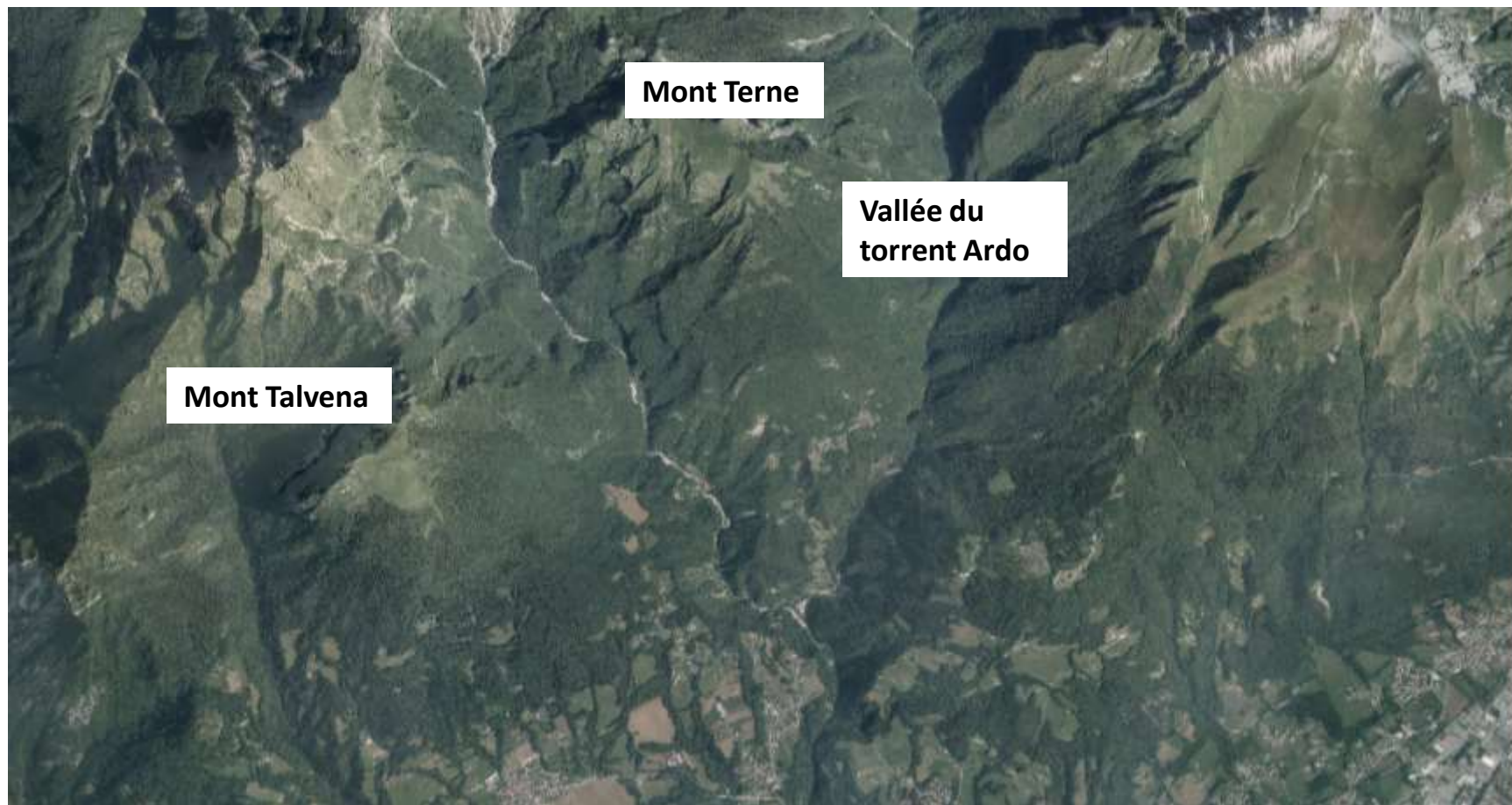





## La reforestation au mont du Serva (Fête des arbres, 1939)

Mont Talvena

Mont Pizzocco

Case Bortot

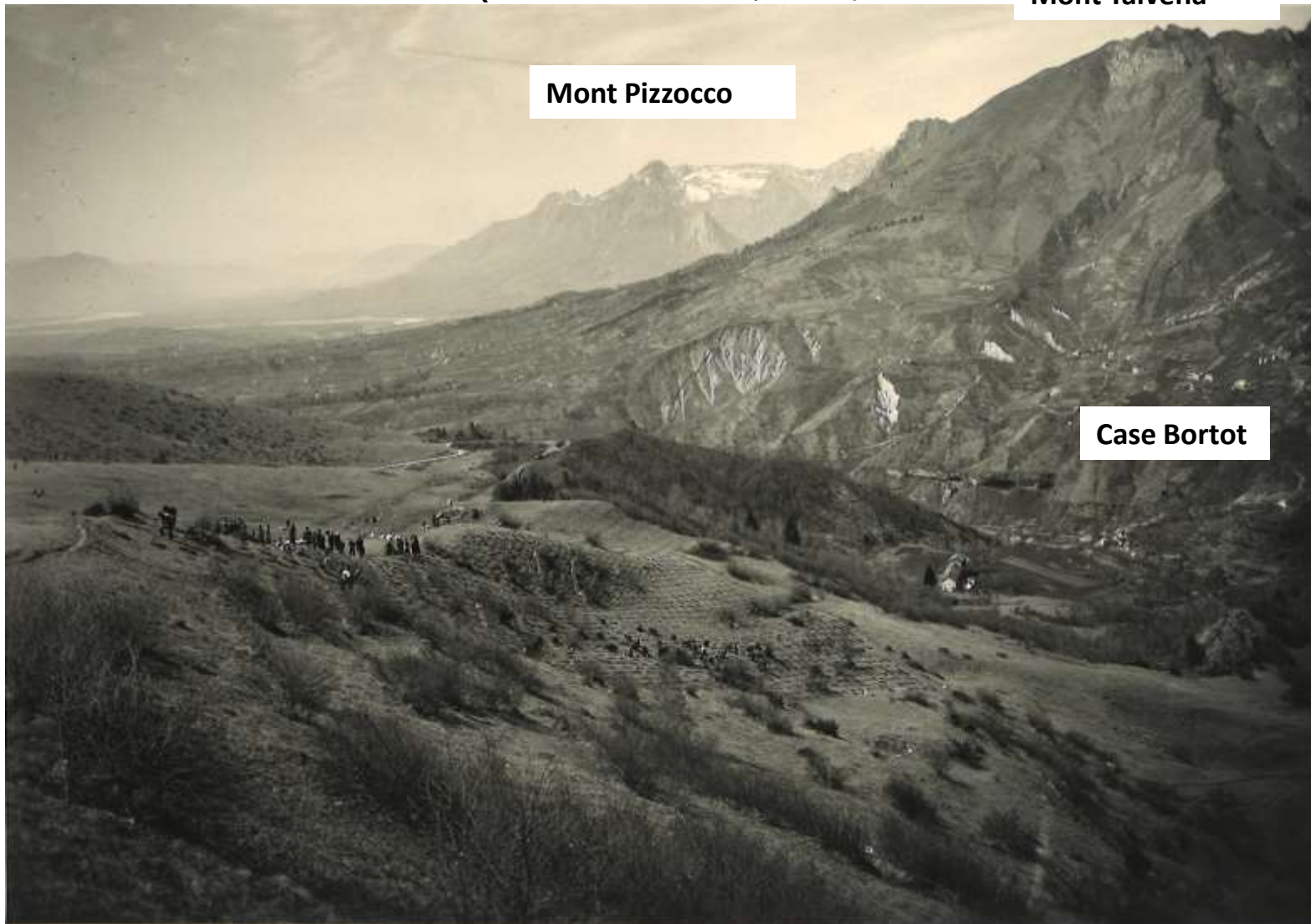





**La reforestation après la Première Guerre mondiale au mont du Nevegàl  
(Milice forestier, 1935)**





## La reforestation après la Première Guerre mondiale au mont du Nevegà (Milice forestier. 1935)

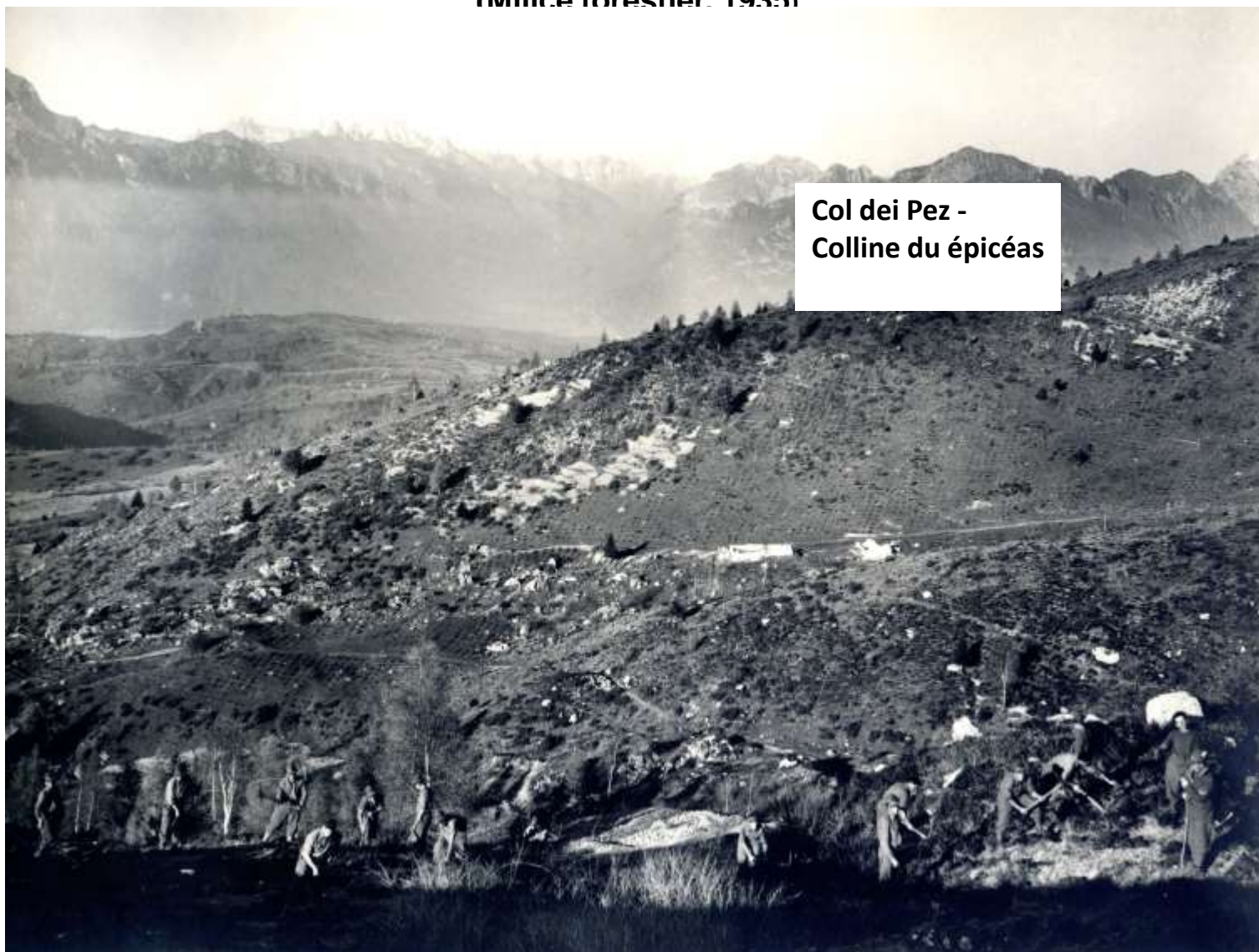

Col dei Pez -  
Colline du épicéas





## La couverture forestière dans la période 1954 - 2011

|  | <b>COUVERTURE<br/>FORESTIÈRE<br/>(1954)</b> | <b>COUVERTURE<br/>FORESTIÈRE<br/>(2011)</b> | <b>REPOUSSE<br/>NETTE</b> | <b>REPOUSSE<br/>NETTE</b> |
|--|---|---|---------------------------|---------------------------|
|  | <b>ha</b>                                   | <b>ha</b>                                   | <b>ha</b>                 | <b>%</b>                  |
| <b>Vallée du fleuve<br/>Piave (Alpago-<br/>Feltre)</b> | <b>35.354</b>                               | <b>62.932</b>                               | <b>27.578</b>             | <b>78</b>                 |
| <b>Province du<br/>Belluno</b>                         | <b>151.478</b>                              | <b>217.870</b>                              | <b>66.392</b>             | <b>44</b>                 |
| <b>Région du<br/>Veneto</b>                            | <b>269.284</b>                              | <b>392.753</b>                              | <b>123.469</b>            | <b>46</b>                 |

© Copyright 2011

Regione del Veneto, Unità di Progetto Foreste e Parchi, Via Torino, 110, 30172 Mestre (VE)  
Università IUAV di Venezia, Santa Croce 191, 30135 Venezia